Fiche de liaison Service-Bloc: un outil collaboratif

Sandra Bienfait

Cadre de Santé IBODE

CHU de Nice

AFIINNC Mai 2019

Centre Hospitalier Universitaire de Nice

UNIVERSITÉ CÔTE D'AZUR

Parcours patient

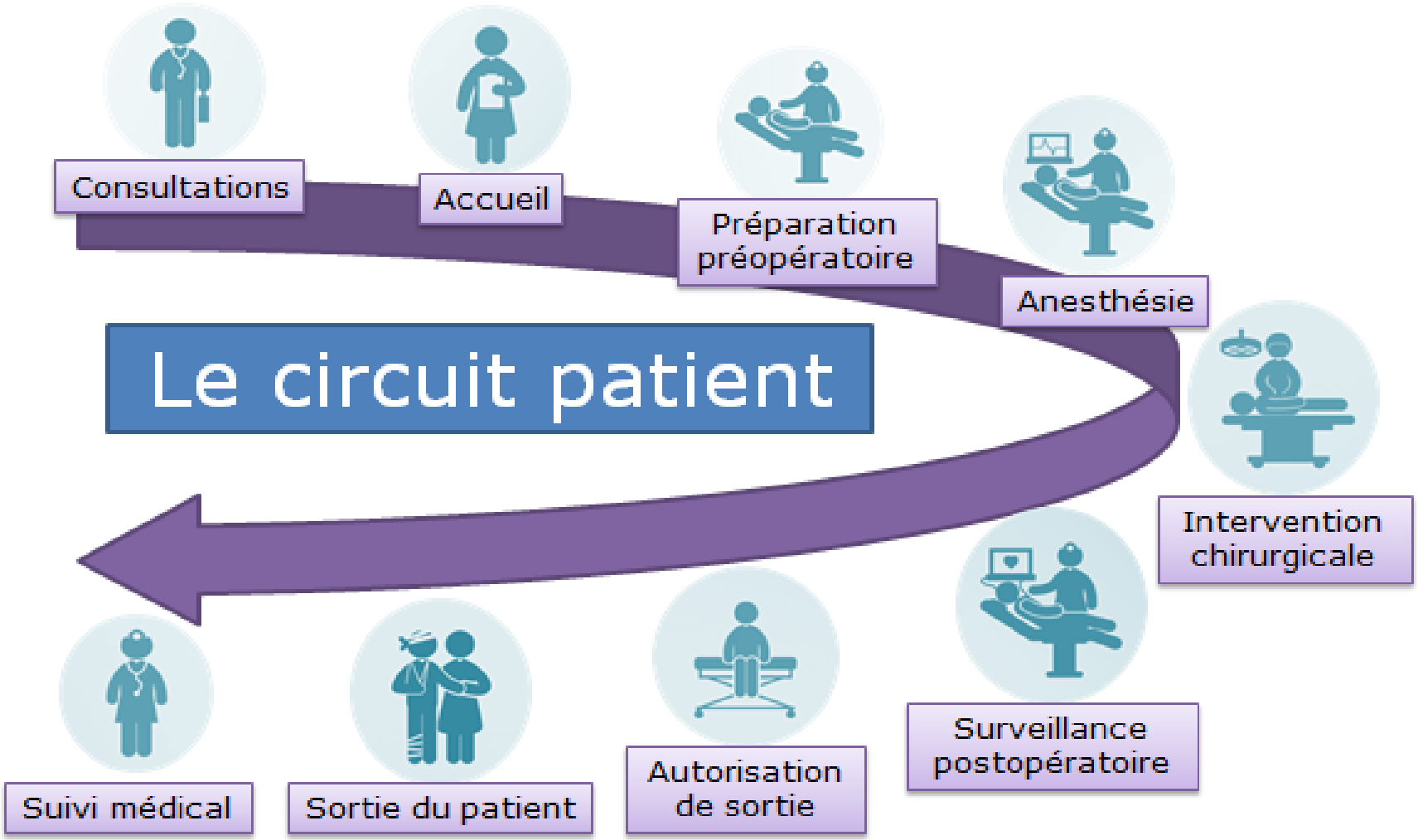

Le bloc opératoire

- Un univers atypique
- Des codes spécifiques
- Un huis clos sous pression
- Une ambiance glaciale

Fiche de liaison

- Des points essentiels
- Optimiser l'interface entre services
- Coordonner les actions
- Garantir la qualité de la prise en charge des patients opérés
- Des transmissions pour faire le lien et assurer la continuité des soins

HAS
HAUTE AUTORITÉ DE SANTÉ

Modèle

Etiquette patient

FICHE DE LIAISON SERVICE - BLOC
OU IMAGERIE MEDICALE INTERVENTIONNELLE

DOSSIER DE SOINS

CHU de Nice
CGS
Feuillet n°11.1
version juin 2011

POLE : **Intitulé et N° UF :**

INTERVENTION PREVUE LE :

PREPARATION PRE-OPERATOIRE

Hygiène corporelle

Cocher si Oui	J-1	J-0
Toilette au lit	❑	❑
Douche	❑	❑
Shampoing	❑	❑

Produit utilisé

Bétadine scrub	❑	❑
Hibiscrub	❑	❑
Autre :		

Hygiène bucco-dentaire

Cocher si Oui	J-1	J-0
Brossage des dents	❑	❑
Bain de bouche	❑	❑

Traitement des pilosités

Nécessaire Oui ❑ Non ❑

si Oui,	J-1	J-0
Dépilation chimique	❑	❑
Tondeuse	❑	❑

Préparation autre

A préciser :

Date - IDENTIFICATION IDE : (nom et signature)

DEPART BLOC

A JEUN Oui ❑ Non ❑

Vérification

- Identification du patient contrôlée ❑
- Pose du bracelet d'identification ❑
- Préparation pré-opératoire ❑
- Absence bijoux, prothèse, lentilles percing, vernis à ongles ❑
- Présence d'une prothèse ❑
  Type :
- Présence d'un stimulateur ❑
- Port de bas à varices ❑
- Vessie vide ❑
- Dossier complet, Planche d'étiquettes ❑
- Autorisation d'opérer signée ❑

Prémédication

Oui ❑ Non ❑
Heure :

Antibioprophylaxie

Oui ❑ Non ❑
Heure :

Renseignements complémentaires *(Cocher si Oui)*

VIH ❑ VHC ❑ HTM ❑
BMR ❑ VHB ❑ Immuno-dépression ❑
BK pulmonaire actif ❑

Allergies :

Mal voyant ❑
Mal entendant ❑
Troubles du langage ❑

SPECIFICITES *(Cocher si Oui)*

SVD : ❑ Cystocath : ❑
Fistule artério-veineuse : ❑

Dilatation OG ❑ OD ❑
Heure :
Difficultés à dilater ❑

Autre :

Per-opératoire

Cf. feuille de salle Clinicom

Risque d’erreur de patient

- Identitovigilance à chaque étape, avec le patient si possible

Aujourd’hui

- 60 patients par jour
- Flux tendu et croisé

Risque Infectieux

- Les Infections du Site Opératoire: 25% des condamnations en chirurgie

- 30 jours après l'intervention

ou dans l'année quand implantation de matériel

RESERVOIR ENDOGENE:
Flore cutanée
90%

RESERVOIR EXOGENE:
Personnel, environnement
10%

Hygiène

- **Douche préopératoire** (SF2H)
- Protocoles selon CLIN de chaque établissement
- Vérification
- Traçabilité

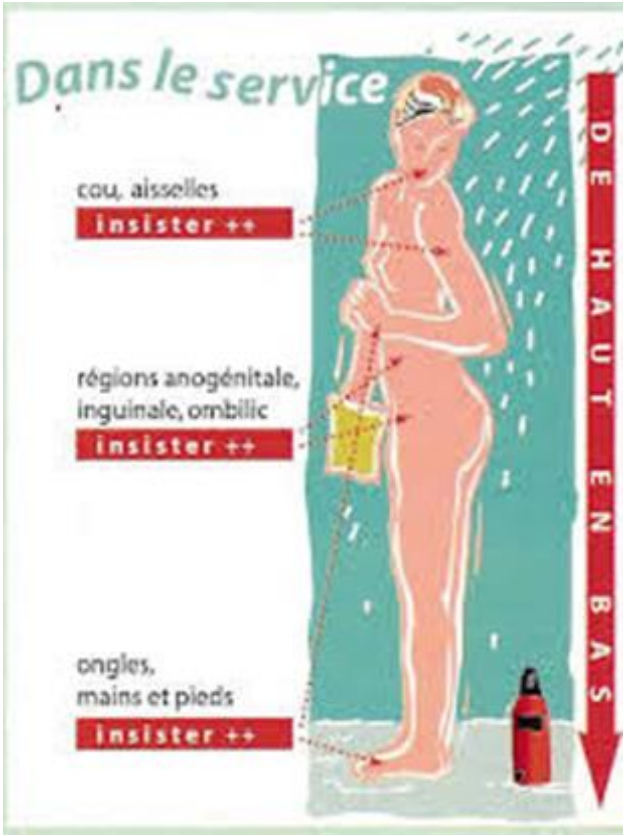

- **Hygiène bucco dentaire**
- Protocoles Bains de bouche
- Eviter la surinfection

lors de l’intubation orotrachéale

Traitement des pilosités

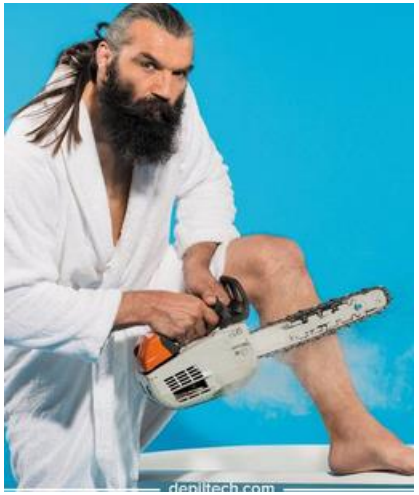

- **Tonte , Dépilation** :pas de rasage
- Crème dépilatoire
- Au plus proche de l'intervention

- Et pour les crânes?

Le vernis à ongles

- Recommandation SFAR
- Sécurité du patient

- Asepsie

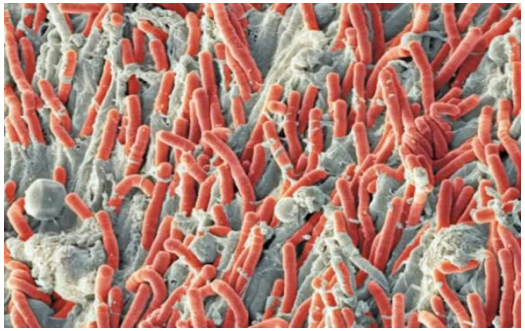

Risque thrombo-embolique

- La table d'opération : facteur de risque pour la thrombose veineuse
- Toutes chirurgies confondues
- Bénéfice/Risque

- Lovenox
- L'article R. 4312-42 CSP: *"Si l'infirmier a un doute sur la prescription, il la vérifie auprès de son auteur »*

Risque de lésions oculaires

- Lié au port de lentilles:

Kératite ,Infections, ulcère de cornée

- Pratiques en pré-op immédiat

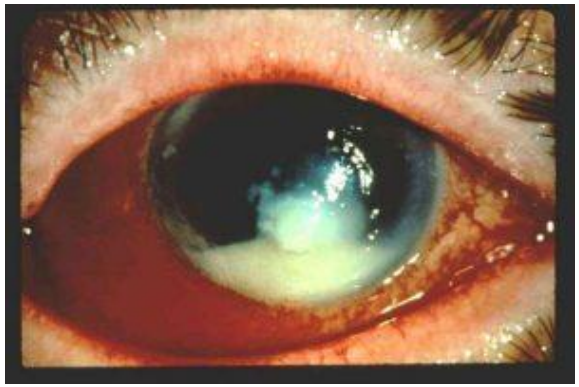

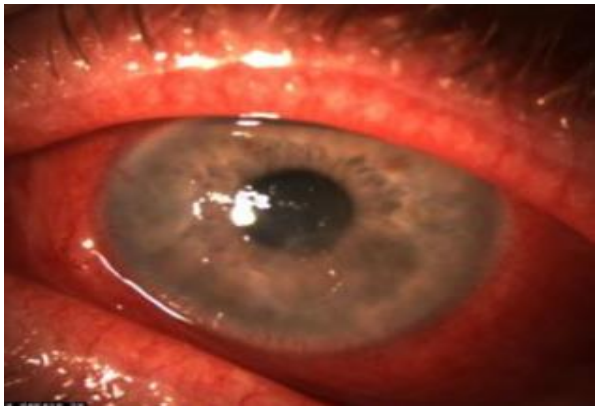

Risque de brûlure

- Lié à l’utilisation du bistouri électrique
- Brûlure par courant de fuite

Risque d’interactions

- Les stimulateurs de chirurgie fonctionnelle ou DBS: dérèglements, non-fonctionnalité

- Les stimulateurs cardiaques ou défibrillateurs automatiques implantables : passage en mode asynchrone, nécrose du myocarde, arythmie ventriculaire, tachycardie réactionnelle etc…

Risque de luxation

- Lié au port de prothèses et aux manipulations lors des installations

Risque d’inhalation

- 50% de mortalité toutes étiologies confondues (SDRA)
- Risque majeur

- Traitement : certains anti-hyperalgiques, bétabloquants, anti-convulsifs

Risque d’anxiété

- Lié à l’intervention et…

Une prémédication « Au bon moment »

- Patient détendu
- Permet de baisser les doses d’anesthésiques
- Moins de douleurs en post-opératoires

- Hypnose

Des valeurs sous notre responsabilité

Conclusion

- D’autres thématiques
- Partage des informations
- Sécurité pour tous

- **Un dossier complet**

- Feuille de liaison Bloc service: un Outil collaboratif…

playmobil®
system X
3981