BLOC OPERATOIRE DE NEUROCHIRURGIE CHU de NICE

SPECIFICITES ET METIERS

S. BOTTAU IBODE

A. JUDAS IDE

AFIINNC MAI 2019

Introduction

- Présentation du plateau technique

Qui travaille au bloc?

- Notre équipe est constituée de 12 IDE/IBODE pour 3 salles, 9 neurochirurgiens, 5 anesthésistes, 6 IADES, et 6 AS-ASH

- Brancardiers externes
- SAS d'accueil
- Manip radio
- Orthophonistes, kiné , neurologues, électrophysiologistes, médecins anapath etc…

- En amont dans le service…

Qu’est ce que l’ IBODE ?

- L‘Infirmier de Bloc Opératoire (**IBODE**) est le collaborateur du chirurgien. Il participe aux interventions chirurgicales et est chargé de l'entretien et de la stérilisation du matériel opératoire

- **La loi:** Juillet 2004 Décret de l’IDE et complété par le Décret de Compétences Exclusives de Janvier 2015 applicable en 2019

Que fait –elle?

3 rôles

- Panseuse ou circulante
- Instrumentiste
- Aide opératoire

Le bloc opératoire: un autre monde

- Huis clos ou cocote minute sous pression
- Série de codes
- Asepsie progressive: Passage de plusieurs douanes pour arriver, progressivement, à la zone opératoire

Asepsie progressive

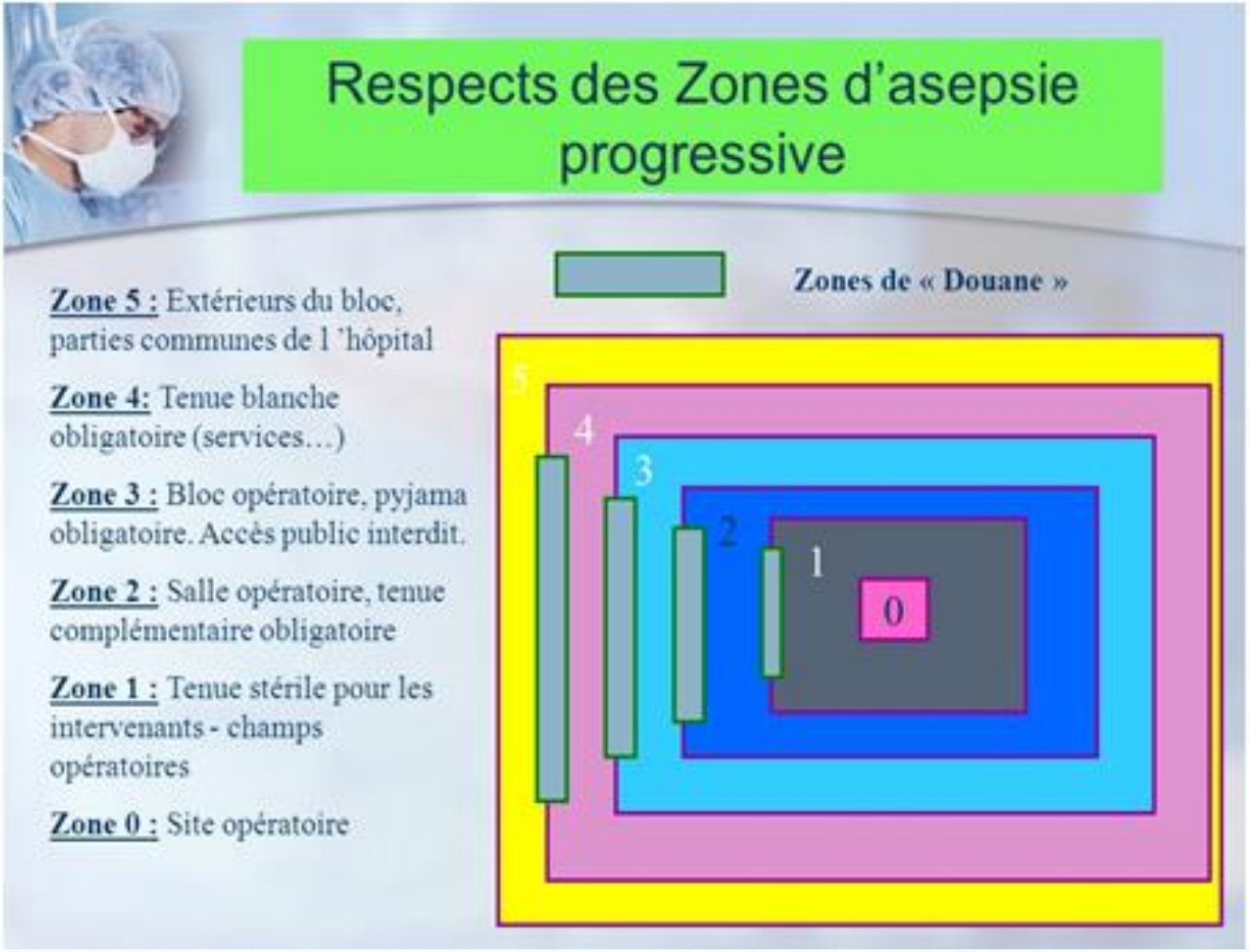

Bloc opératoire de Neurochirurgie

- Les différentes interventions :

Chirurgie crânienne

Chirurgie du rachis

Chirurgie de la douleur

Chirurgie fonctionnelle

Chirurgie endoscopique

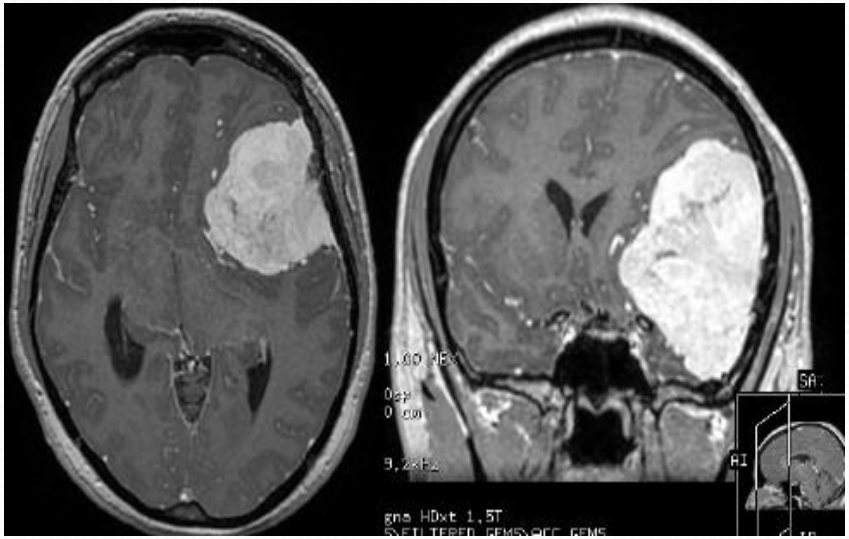

- Un personnel ultra spécialisé

- La technologie de pointe

Chirurgie crânienne

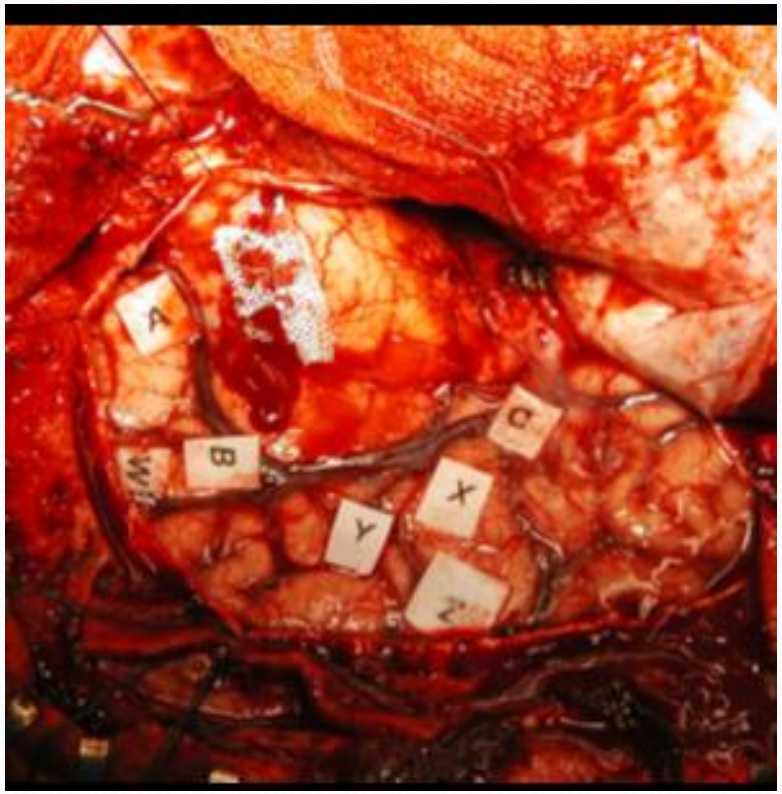

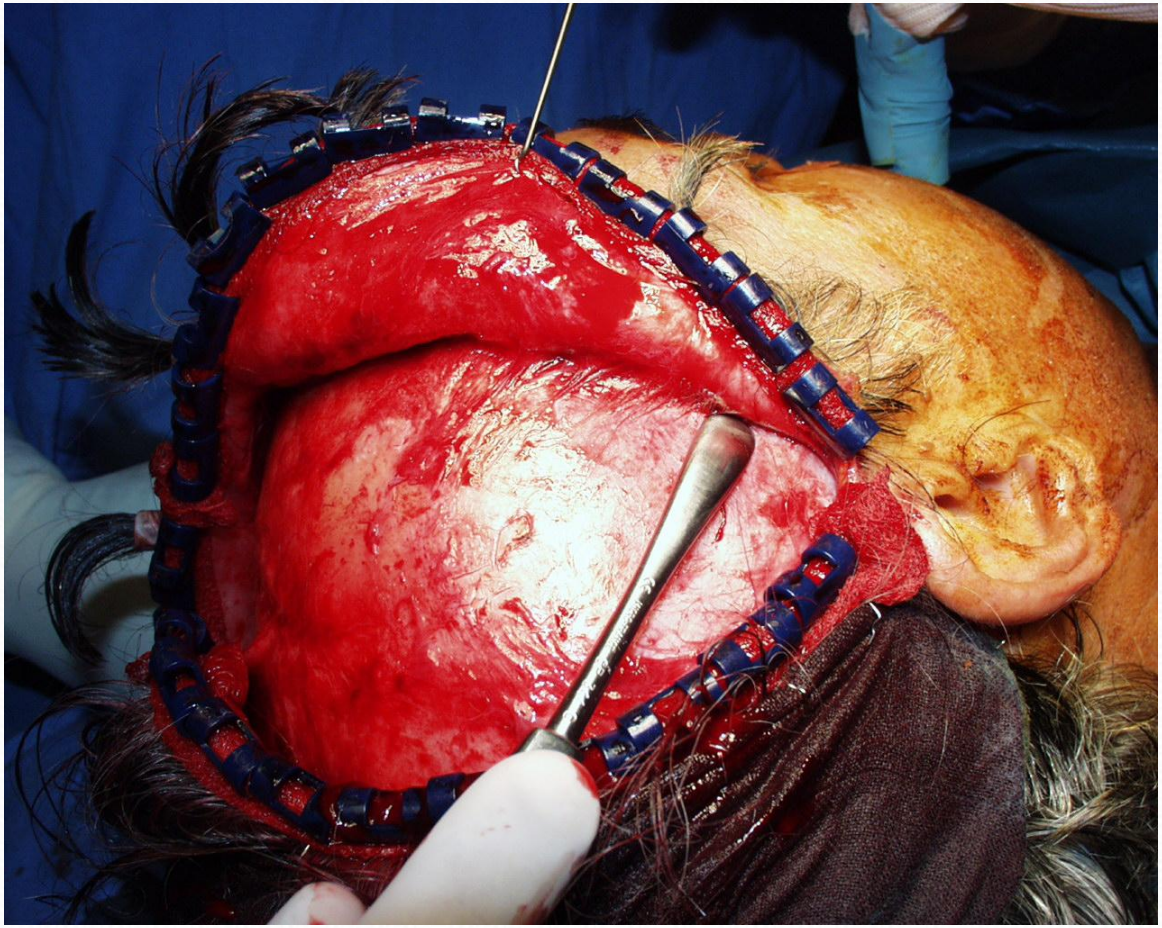

Chirurgie du rachis

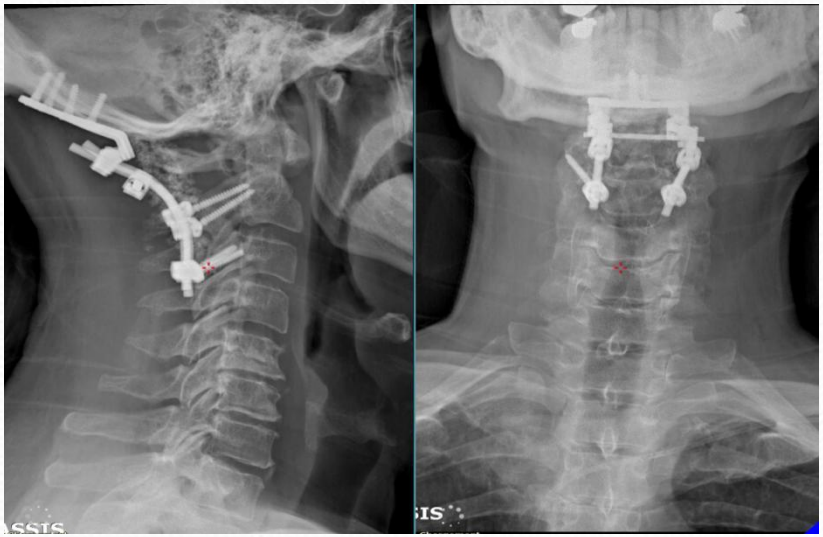

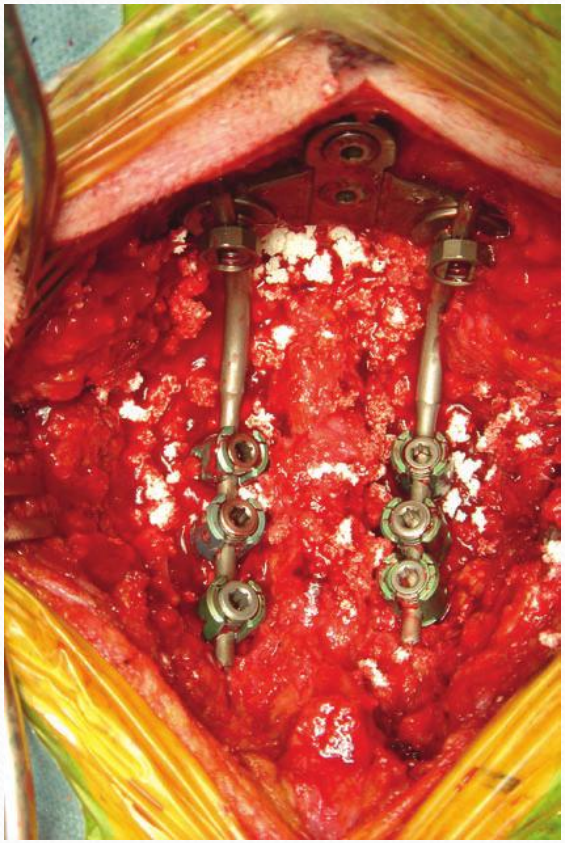

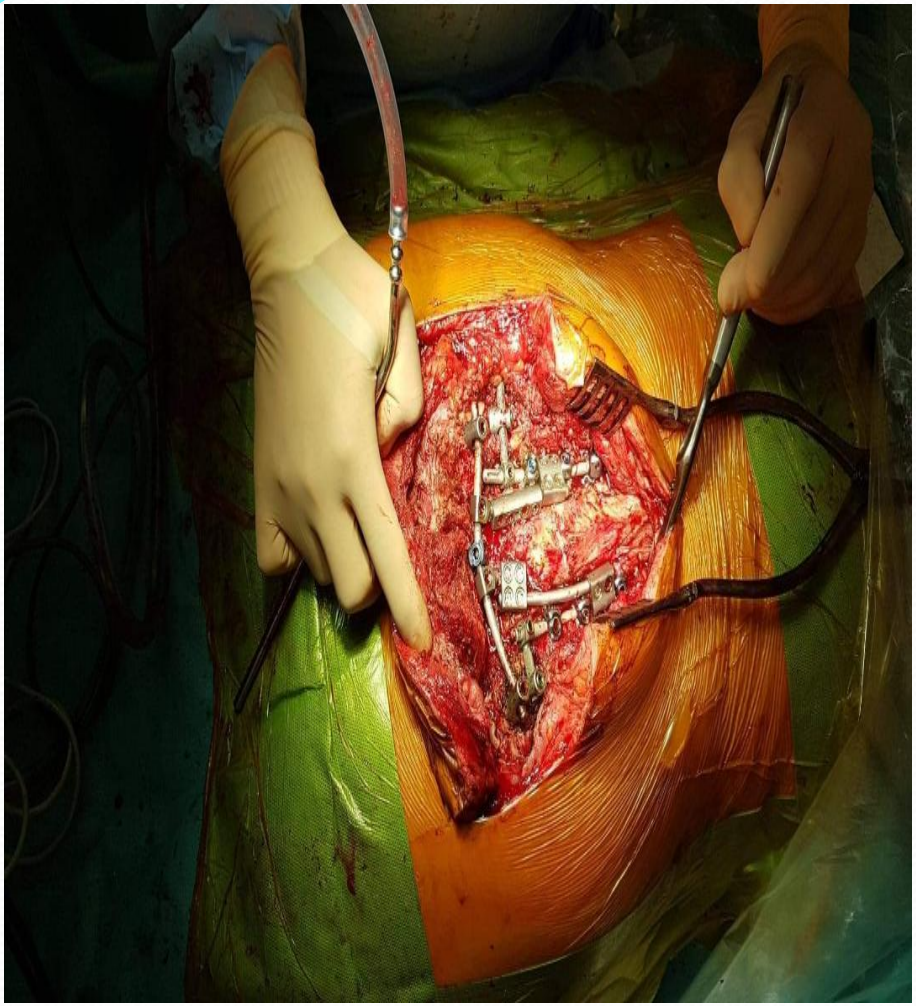

Et bien d’autres encore…

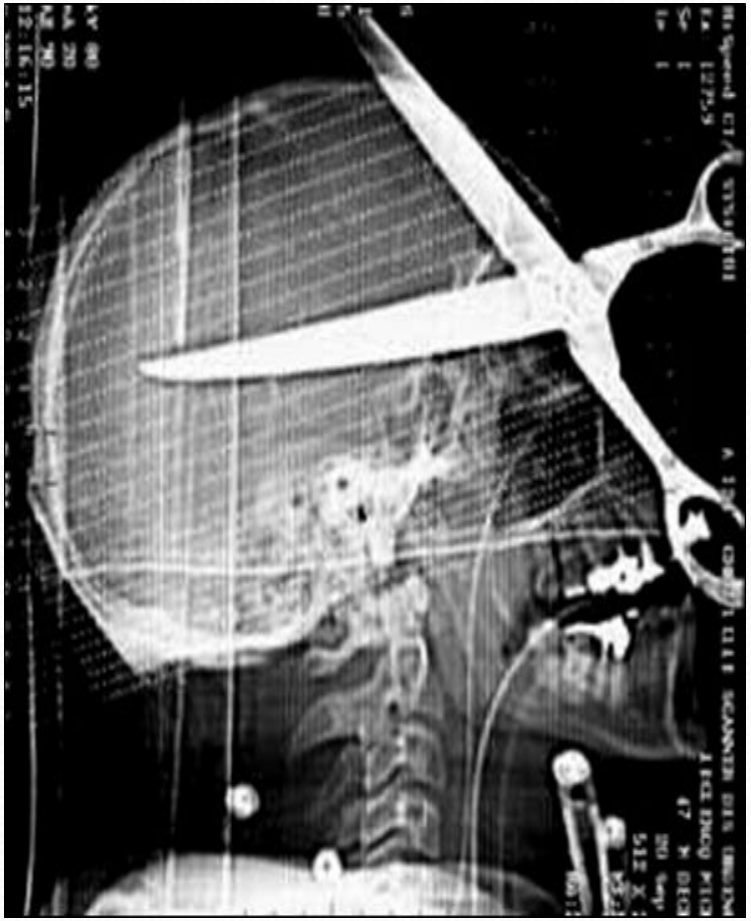

Technologies

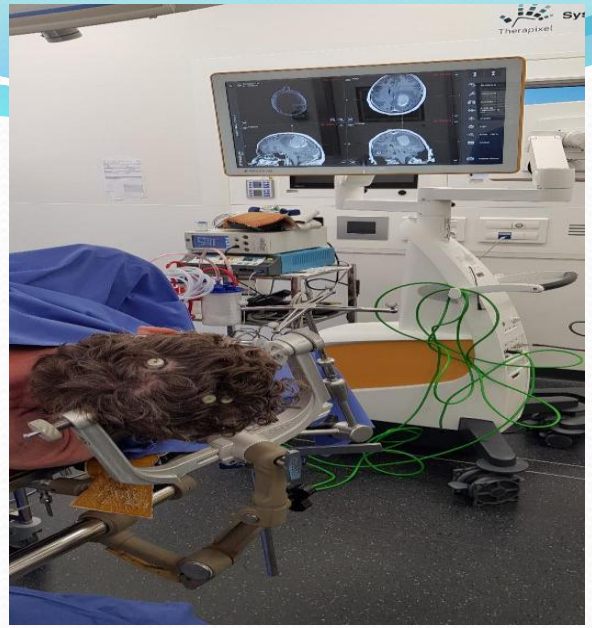

- Microscope opératoire
- OARM
- IRM per opératoire
- Robot
- Chirurgie assistée par ordinateur: la neuronavigation

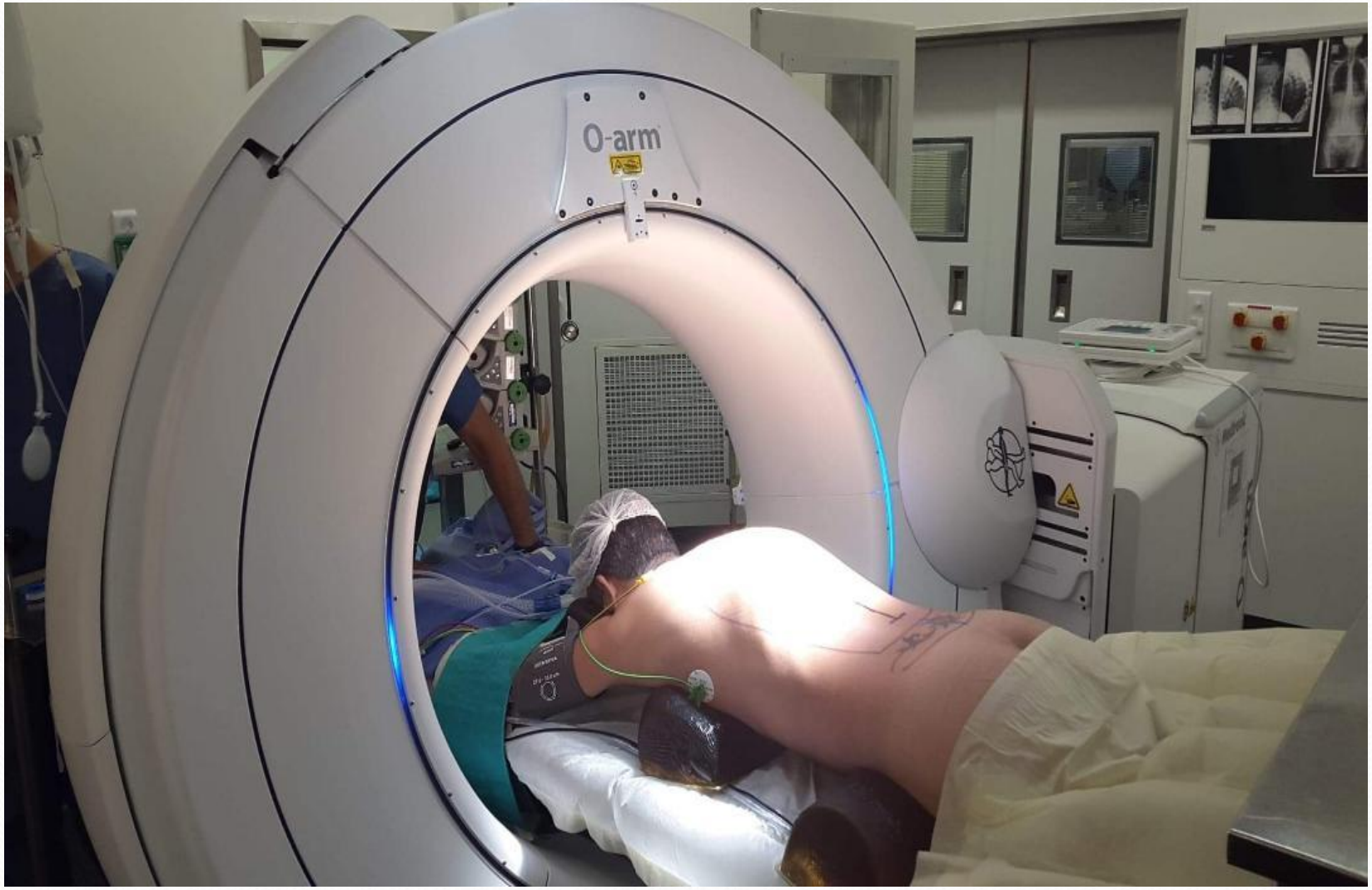
O-arm

Une journée type

En service de soins

- Transmissions entre équipe de jour/équipe de nuit
- Tours de médicaments et constantes, connaissances patient, problèmes du jour
- Soins en collaborations
- Soins spécifiques
- Visite avec le médecin
- Gestion sorties et entrées
- Transmissions écrites

Au bloc opératoire

- Prise de connaissance du programme opératoire
- Ouverture de salle
- Vérification du matériel
- Accueil du patient
- Installation en salle
- Déroulement de l'intervention
- Transmissions

Tenue

Tenue de service

Tenue de Bloc

Environnement

Service ouvert, libre d'accès

Milieu clos , sécurisé

Les transmissions

Temps d'échange en équipe complète, planification des soins

Temps d'échange court et discret en salle et sur le champ opératoire.

Compte des compresses, des instruments et des aiguilles

Relation avec le chirurgien

Visite de courte durée

Proximité et durée

Le patient

1 IDE pour plusieurs patients

Connaissance globale de chacun d'eux

Plusieurs professionnels pour 1 patient

Connaissance globale de l'intervention

Le patient

Dans son lit

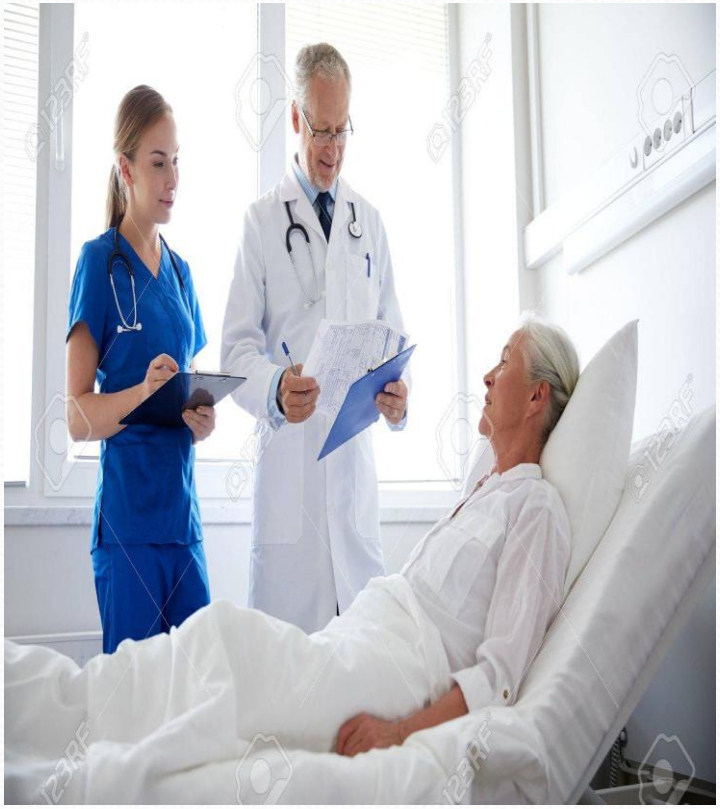

Sur la table

Relationnel et soins aux patients

Soins diversifiés et directs au patients

Au cœur de leurs émotions

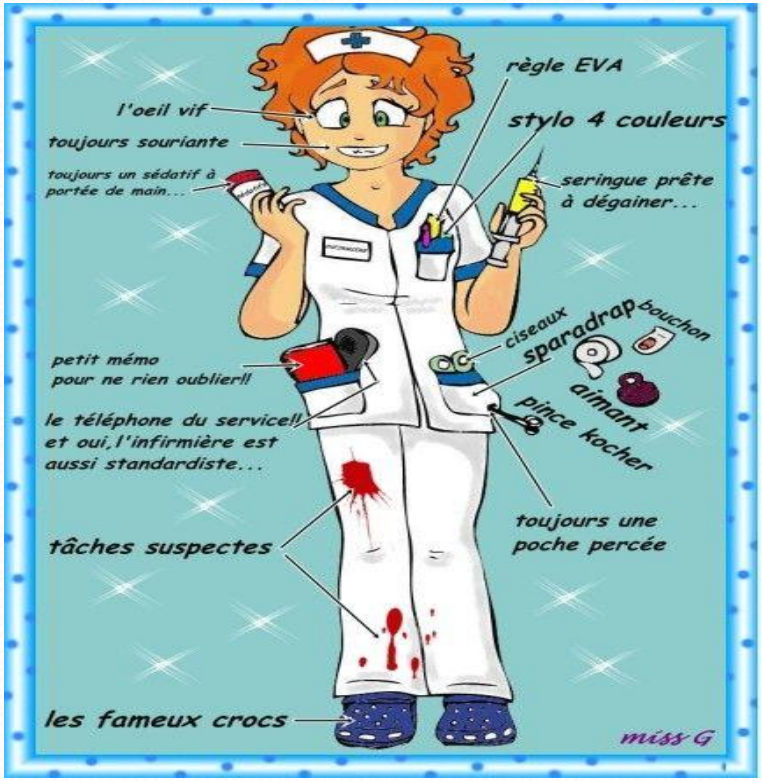

Accueil pré-op

Patient champé créant une distance physique

A distance de leurs émotions

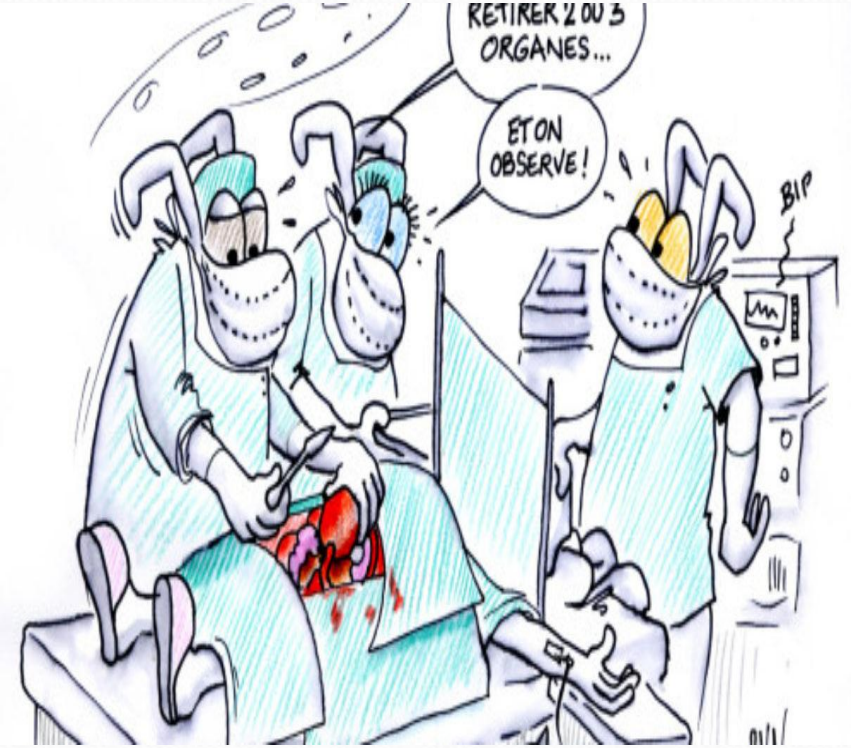

Environnement de travail

Votre pharmacie

Notre arsenal

Mais aussi…

	Service	Bloc
Connaissances	Pathologies Symptômes Médicaments Surveillance post -opératoire Education	Anatomie précise Temps opératoires Noms des instruments
Vocabulaire	Vocabulaire médical général	Vocabulaire guerrier: Arsenal, baïonnette, casaque, feu etc..
Abréviations	DMS TC	DMS TC

Conclusion

- Savoir , Savoir-être et Savoir-faire
- Importance d'être IBODE
- Chaîne multi-professionnelle

ANNEXE CRANE
ANNEXE CRANE

© Grey's Anatomy